

Instruções Folha de Pagamento

Rotina 27 – Plano Privado de Assistência à Saúde

Plano Privado de Assistência à Saúde

Regra para pagamentos a plano privado de assistência à saúde, modalidade coletivo empresarial, contratado pela fonte pagadora em benefício dos seus colaboradores;

- CNPJ da operadora do plano privado de assistência à saúde;
- Nome e CPF do beneficiário titular e dos respectivos dependentes, ou no caso de dependente maior de 18 anos, em 31 de dezembro a que se refere a DIRF, o nome e a data de nascimento do menor;
- Total anual descontado em folha de pagamento, correspondente à participação do colaborador no plano de saúde, identificando a parcela correspondente ao beneficiário titular e a de cada dependente.

Parametrização

Para o sistema efetuar a importação dessas informações será preciso realizar alguns cadastros, conforme instruções.

Nos Parâmetros do sistema Winner “menu” Plano Privado de Assistência a Saúde, será necessário realizar o cadastro da Operadora e sua Tabela de preços em relação ao Plano Empresarial.

Rotina

Parâmetros\Plano Privado de Assistência a Saúde

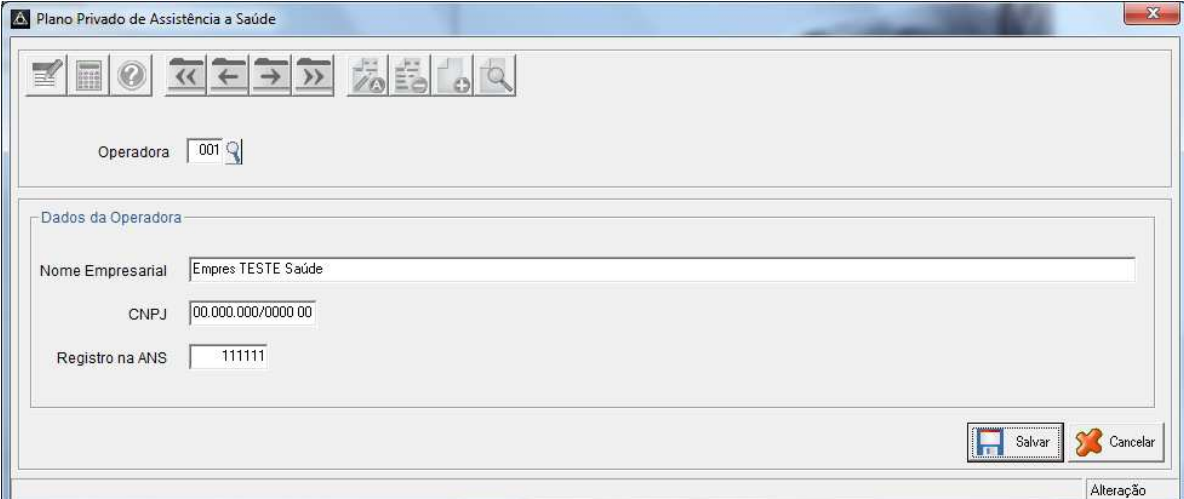

Rotina

Parâmetros\Plano Privado de Assistência a Saúde

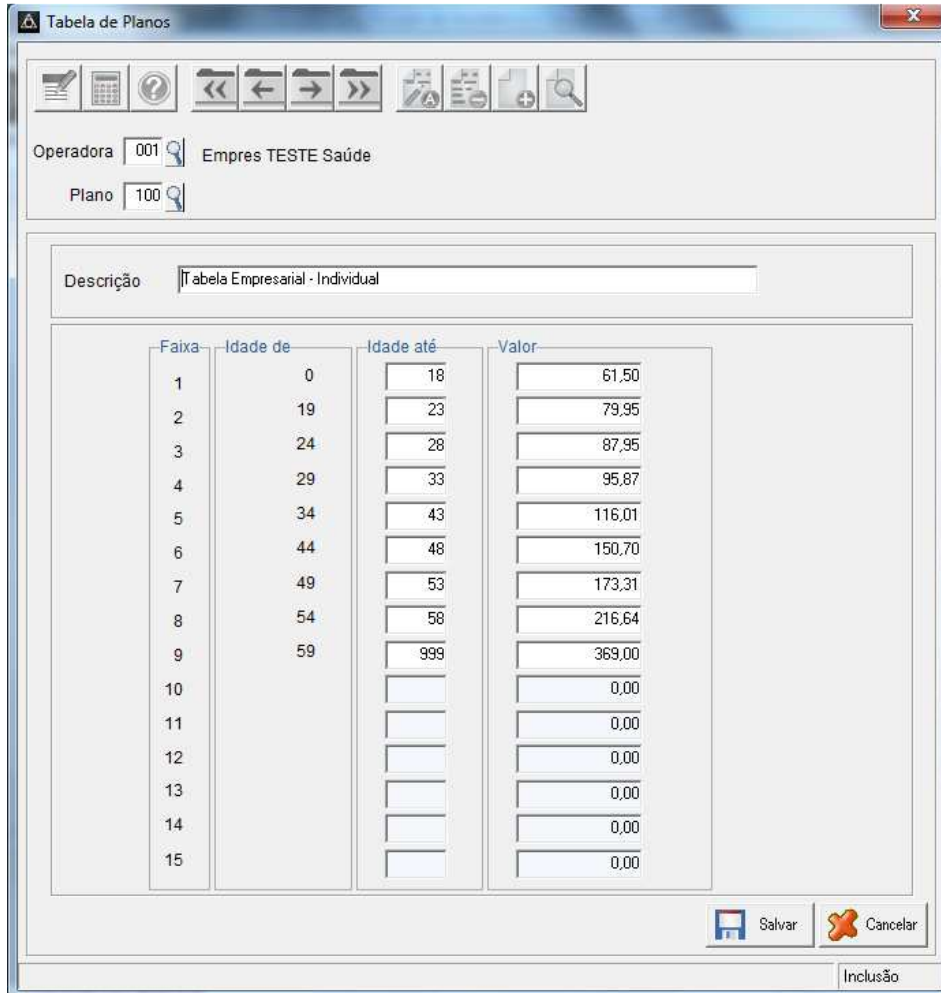

Operadora 001 Empres TESTE Saúde

Plano 100

Descrição Tabela Empresarial - Individual

Faixa	Idade de	Idade até	Valor
1	0	18	61,50
2	19	23	79,95
3	24	28	87,95
4	29	33	95,87
5	34	43	116,01
6	44	48	150,70
7	49	53	173,31
8	54	58	216,64
9	59	999	369,00
10			0,00
11			0,00
12			0,00
13			0,00
14			0,00
15			0,00

Salvar Cancelar

Inclusão

O próximo parâmetro é entrar no Cadastro \ Dados do Contrato, “QUADRO” – **Plano Privado de Assistência à Saúde**, para cadastrar os funcionários que fazem parte do plano de saúde.

Rotina:

Cadastro \ Dados do Contrário

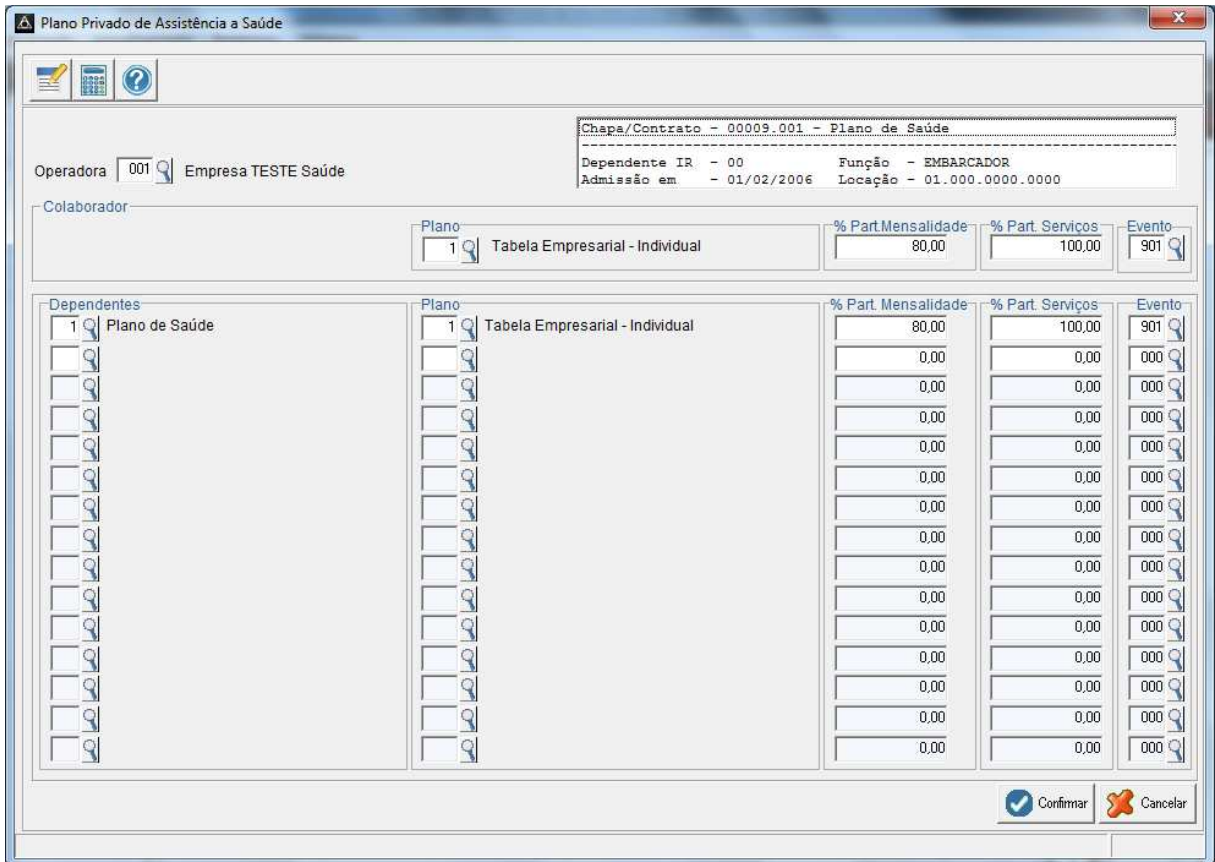

Operadora	Chapa/Contrato	Dependente IR	Função	Admissão em	Locação
001 Empresa TESTE Saúde	00009.001 - Plano de Saúde	00	EMBARCADOR	01/02/2006	01.000.0000.0000

Colaborador	Plano	% Part. Mensalidade	% Part. Serviços	Evento
	1 Tabela Empresarial - Individual	80,00	100,00	901

Dependentes	Plano	% Part. Mensalidade	% Part. Serviços	Evento
1 Plano de Saúde	1 Tabela Empresarial - Individual	80,00	100,00	901
		0,00	0,00	000
		0,00	0,00	000
		0,00	0,00	000
		0,00	0,00	000
		0,00	0,00	000
		0,00	0,00	000
		0,00	0,00	000
		0,00	0,00	000
		0,00	0,00	000

Operadora

Informe neste campo o código da operadora de Plano Privado de Assistência Saúde do colaborador e seus dependentes.

Plano

Informe aqui o plano utilizado pelo colaborador e seus dependentes da operadora do Plano Privado de Assistência a Saúde.

% Part. Mensalidade

Informe aqui o percentual de participação do colaborador e seus dependentes no pagamento do Plano Privado de Assistência a Saúde em relação a Mensalidade.

% Part. Serviços

Informe aqui o percentual de participação do colaborador e seus dependentes no pagamento do Plano Privado de Assistência a Saúde em relação a eventuais serviços. Ou seja, valores cobrados pela Operadora além da mensalidade.

Exemplo: consultas, procedimentos médicos, entre outros.

Evento

Informe neste campo o número do evento que o sistema deve lançar o valor da mensalidade do Plano Privado de Assistência a Saúde. Poderá ser utilizado ou não mesmo evento para o desconto da mensalidade do colaborador e seus dependentes.

Dependentes

Informe aqui os dependentes do colaborador que são participantes do Plano Privado de Assistência a Saúde.

Uma vez que tudo esteja devidamente parametrizado, vem o Processamento do Plano Privado de Assistência a Saúde:

Rotina:

Processamento\ Plano Privado de Assistência a Saúde

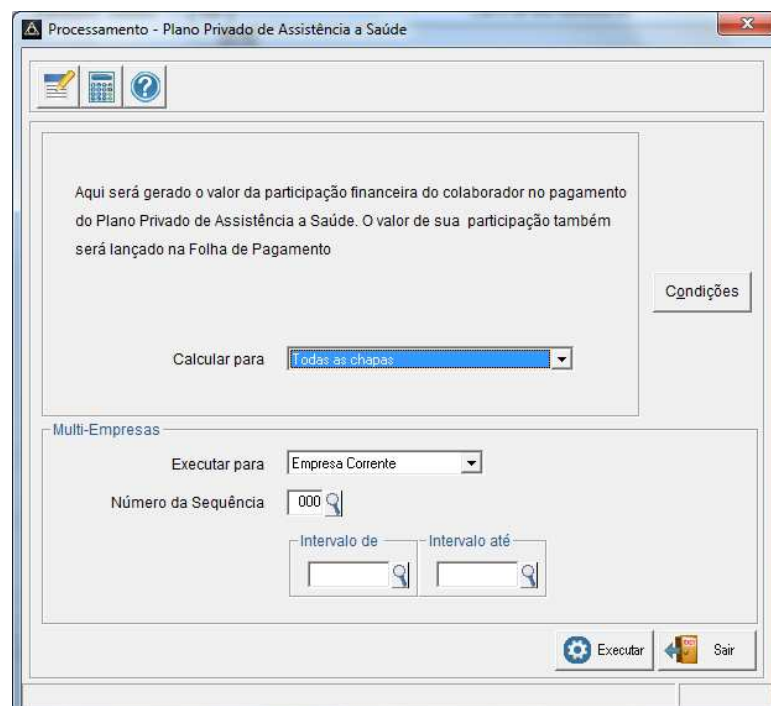

Feito o processamento, você poderá verificar os cálculos do Sistema na tela de Acertos Manuais.

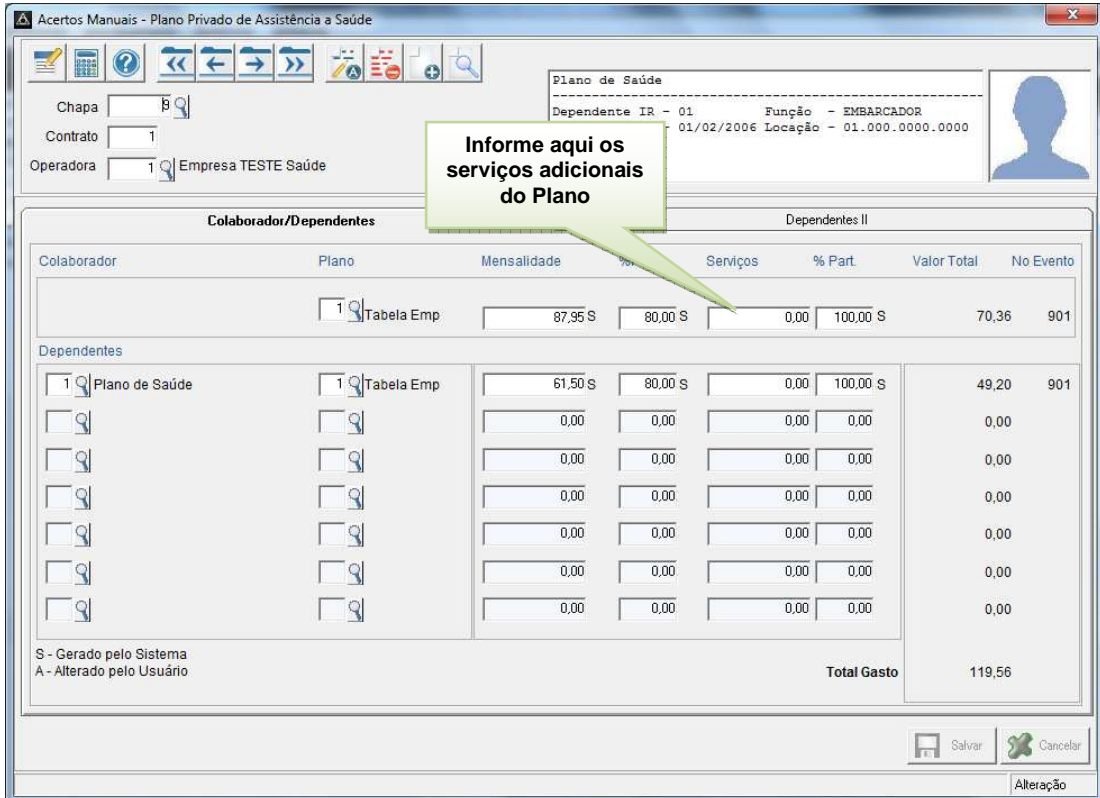

Colaborador	Plano	Mensalidade	% Part.	Serviços	% Part.	Valor Total	No Evento
1 Tabela Emp		87,95 S	80,00 S		0,00	100,00 S	70,36 901
Dependentes							
1 Plano de Saúde	1 Tabela Emp	61,50 S	80,00 S		0,00	100,00 S	49,20 901
		0,00	0,00		0,00	0,00	0,00
		0,00	0,00		0,00	0,00	0,00
		0,00	0,00		0,00	0,00	0,00
		0,00	0,00		0,00	0,00	0,00
		0,00	0,00		0,00	0,00	0,00
		0,00	0,00		0,00	0,00	0,00
						Total Gasto	119,56

ACERTOS MANUAIS – DIGITAÇÃO

O quadro **Plano Privado de Assistência à Saúde** permite o usuário alimentar os dados manuais após o cadastro do plano mais a informação do CPF do dependente campo este que se encontra dentro do Cadastro \ Cadastro de Dependentes \ Dados Complementares.

Acertos Manuais

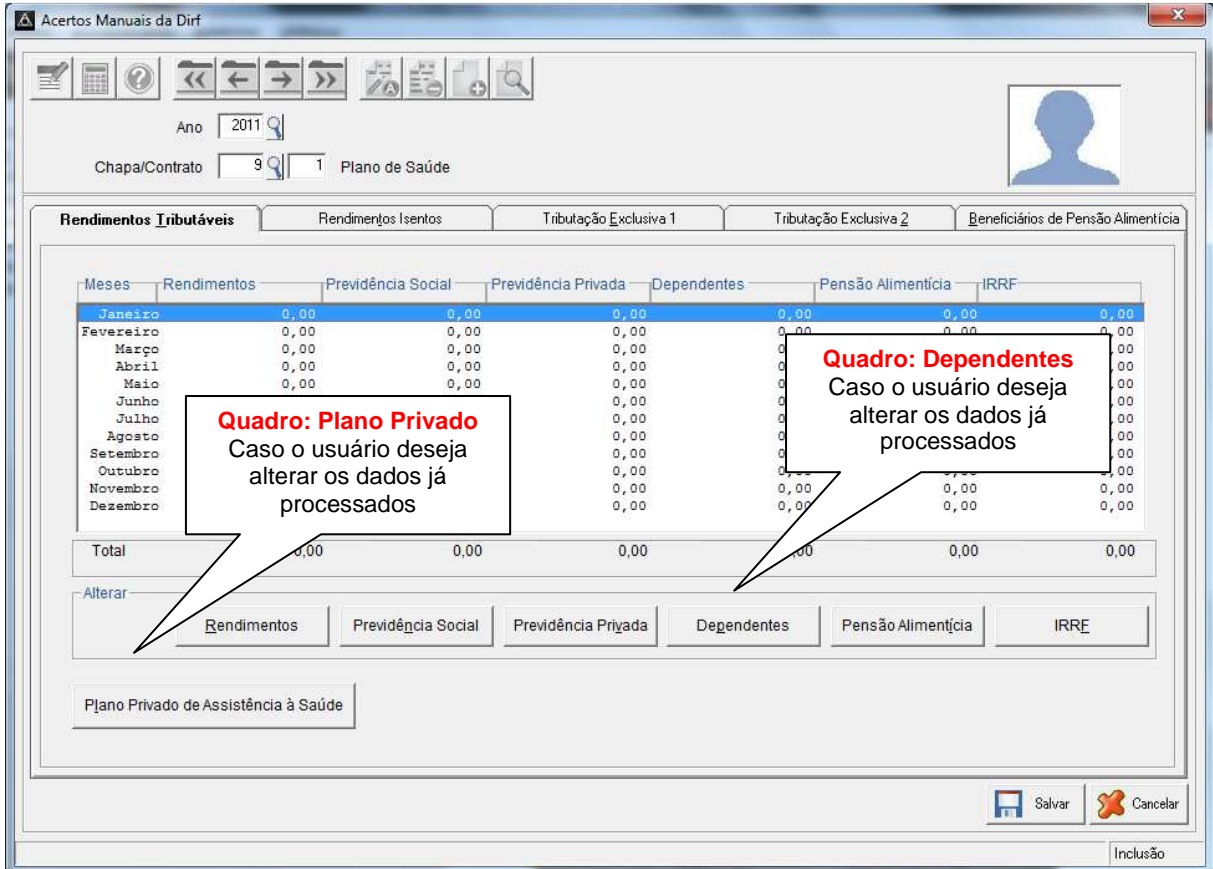

Meses	Rendimentos	Previdência Social	Previdência Privada	Dependentes	Pensão Alimentícia	IRRF
Janeiro	0,00	0,00	0,00	0,00	0,00	0,00
Fevereiro	0,00	0,00	0,00	0,00	0,00	0,00
Março	0,00	0,00	0,00	0,00	0,00	0,00
Abril	0,00	0,00	0,00	0,00	0,00	0,00
Maio	0,00	0,00	0,00	0,00	0,00	0,00
Junho						
Julho						
Agosto						
Setembro						
Outubro						
Novembro						
Dezembro						
Total	0,00	0,00	0,00	0,00	0,00	0,00

RELATÓRIOS – DEMONSTRATIVO DE CÁLCULO

Concluída as etapas de processamentos e ajustes nos acertos manuais, o sistema possibilita a emissão do demonstrativo de cálculo.

NOTA:

- A FICHA FINANCEIRA – rotina: (Relatórios\Anuais\Ficha Financeira), é uma excelente maneira de conferir os valores para o perfeito preenchimento da declaração.